



**AUTORIDAD DE TURISMO DE PANAMÁ**  
**DIRECCIÓN DE MERCADEO Y COMUNICACIONES**  
**DEPARTAMENTO DE ESTADISTICA**

**EL CRECIMIENTO DEL TURISMO MANTIENE SU RECUPERACION EN LOS PRIMEROS MESES DEL AÑO 2010**

El turismo internacional registró un incremento de visitantes por los principales puertos de entrada en el período de enero a abril del 2010, alcanzando niveles positivos con un ingreso de visitantes de **649,257**, esto en términos absolutos representa **26,588** visitantes adicionales y **4.3%** de incremento relativo sobre el año 2009.

| Meses          | TOTAL          |                | Variación     |            |
|----------------|----------------|----------------|---------------|------------|
|                | 2009           | 2010           | Absoluta      | Relativa   |
| <b>TOTAL</b>   | <b>622,669</b> | <b>649,257</b> | <b>26,588</b> | <b>4.3</b> |
| <b>Enero</b>   | 173,431        | 183,037        | 9,606         | 5.5        |
| <b>Febrero</b> | 149,176        | 155,445        | 6,269         | 4.2        |
| <b>Marzo</b>   | 160,517        | 170,398        | 9,881         | 6.2        |
| <b>Abril</b>   | 139,545        | 140,377        | 832           | 0.6        |

**INGRESOS DE DIVISAS:**

Según cifras estimadas de los gastos efectuados por los visitantes ingresados a Panamá durante el periodo de enero a abril de 2010 podemos señalar que los turistas no han dejado de consumir en bienes y servicios, ya sean en hospedaje, restaurante, compras, diversión y transporte interno. Las cifras muestran que durante el periodo de enero a abril de 2010 los ingresos turísticos del renglón viajes de la Balanza de Pagos fueron de **529 millones de balboas** y para el año 2009 fue de unos **516 millones de balboas**, lo que representa un incremento de **2.5%** sobre el año 2009, es decir 13 millones de balboas adicionales al año anterior.

| (enero-abril) | 2009<br>(en millones) | 2010<br>(en millones) | %<br>CRECIMIENTO |
|---------------|-----------------------|-----------------------|------------------|
| <b>GASTO</b>  | <b>516</b>            | <b>529</b>            | <b>2.5</b>       |

Nota: No incluye el Transporte Internacional.

### Aeropuerto Internacional de Tocumen:

El principal puerto de entrada al país, reporta un ingreso de visitantes enero a abril de **398,503** visitantes, reflejando **22,494** visitantes adicionales con respecto al 2009 y un crecimiento de **6.0%**.

| Meses        | AIRE           |                | Variación     |            |
|--------------|----------------|----------------|---------------|------------|
|              | 2009           | 2010           | Absoluta      | Relativa   |
| <b>TOTAL</b> | <b>376,009</b> | <b>398,503</b> | <b>22,494</b> | <b>6.0</b> |
| Enero        | 103,771        | 107,264        | 3,493         | 3.4        |
| Febrero      | 92,830         | 92,849         | 19            | 0.0        |
| Marzo        | 96,962         | 109,837        | 12,875        | 13.3       |
| Abril        | 82,446         | 88,553         | 6,107         | 7.4        |

### Frontera de Paso Canoas:

Paso Canoas, mostró un fuerte crecimiento acumulado de enero a abril de **16.0%** comparado con su homologado del 2009, en el periodo de enero a abril de 2010 ingresaron un total de **49,873** visitantes, lo que representa **6,881** visitantes adicionales.

| Meses        | TIERRA        |               | Variación    |             |
|--------------|---------------|---------------|--------------|-------------|
|              | 2009          | 2010          | Absoluta     | Relativa    |
| <b>TOTAL</b> | <b>42,992</b> | <b>49,873</b> | <b>6,881</b> | <b>16.0</b> |
| Enero        | 13,304        | 15,687        | 2,383        | 17.9        |
| Febrero      | 9,007         | 10,756        | 1,749        | 19.4        |
| Marzo        | 9,535         | 13,566        | 4,031        | 42.3        |
| Abril        | 11,146        | 9,864         | (1,282)      | (11.5)      |

### Puerto de Cruceiros:

La temporada de cruceros marca una disminución en los cruceros llegados a los principales puertos marítimos, el número de pasajeros desembarcados representó – **2.9%**, con un total de **172,615** pasajeros en cruceros en el año 2010. Esta disminución obedece a que comienza a bajar la temporada de cruceros.

| Meses        | PUERTOS DE CRUCEROS |                | Variación      |              |
|--------------|---------------------|----------------|----------------|--------------|
|              | 2009                | 2010           | Absoluta       | Relativa     |
| <b>TOTAL</b> | <b>177,860</b>      | <b>172,615</b> | <b>(5,245)</b> | <b>(2.9)</b> |
| Enero        | 48,472              | 51,223         | 2,751          | 5.7          |
| Febrero      | 41,926              | 45,001         | 3,075          | 7.3          |
| Marzo        | 47,862              | 40,735         | (7,127)        | (14.9)       |
| Abril        | 39,600              | 35,656         | (3,944)        | (10.0)       |

### Otros Puertos:

Los visitantes ingresados en el periodo de enero a abril de 2010 fue de **28,266** visitantes, con un incremento sobre el año 2009 de **9.5%**, es decir **2,458** visitantes adicionales a su homologado de 2009.

| Meses        | OTROS PUERTOS |               | Variación    |            |
|--------------|---------------|---------------|--------------|------------|
|              | 2009          | 2010          | Absoluta     | Relativa   |
| <b>TOTAL</b> | <b>25,808</b> | <b>28,266</b> | <b>2,458</b> | <b>9.5</b> |
| Enero        | 7,884         | 8,863         | 979          | 12.4       |
| Febrero      | 5,413         | 6,839         | 1,426        | 26.3       |
| Marzo        | 6,158         | 6,260         | 102          | 1.7        |
| Abril        | 6,353         | 6,304         | (49)         | (0.8)      |

### Oferta Hotelera (Enero a Abril 2009-2010):

Podemos señalar que en periodo de enero a abril de 2010, los hoteles han comenzado a recuperarse lentamente a los niveles del año 2008. El porcentaje de ocupación global se situó en un **66%**, en el 2010, donde los hoteles del Grupo 2 representan el **50.3%** de ocupación y los hoteles del Grupo 1 representaron el **74.8%** de ocupación en el 2010.

Durante el periodo de enero a abril de 2009-2010 podemos señalar que el porcentaje de ocupación global aumento con respecto al año 2009 en un **4.5%**, el cual represento para el periodo de 2009 un **63.2%** y para el año 2010 un **66%**. El tiempo promedio de un visitante en un hotel es de aproximadamente 3 días.

Durante el periodo de enero a abril de 2010 los Hoteles del Grupo 2 (Hoteles con menos de 100 habitaciones y categoría de turismo) mantiene un crecimiento de **4.3%** con respecto al año anterior, representando para el periodo de 2009 un **48.3%** y para el año 2010 un **50.4%** mientras que los Hoteles del Grupo 1 (Hoteles con mas de 100 habitaciones y categoría de turismo) muestran incremento con respecto al año anterior de un **4.7%**, representado para el periodo de 2009 un **71.5%** y para el periodo de 2010 un **74.8%**.

Las personas ingresadas a los Hoteles durante el periodo de enero a abril de 2010 se incrementaron en un **11%**, representado un total de **29,369** personas de más con respecto al año 2009. También podemos decir que durante el mismo periodo las **habitaciones ocupadas** aumentaron en un **4.8%**, representando **20,768** habitaciones ocupadas adicionales al año 2009.

### PORCENTAJE DE OCUPACIÓN

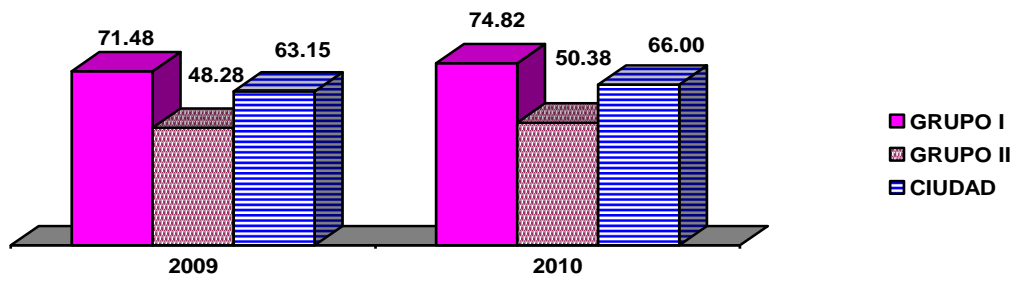

HOTELES GRUPO I.: Se refiere a los Hoteles con más de 100 habitaciones y/o servicios especiales.  
HOTELES GRUPO II.: Se refiere a los Hoteles con menos de 100 habitaciones y/o servicios especiales.

**AUTORIDAD DE TURISMO PANAMÁ**

Dirección de Mercadeo  
Departamento de estadísticas

TOTAL DE VISITANTES INGRESADOS A PANAMÁ, SEGÚN MES. AÑOS: 2009-2010 P/

| Meses          | PUERTOS DE ENTRADA |                |               |               |                     |                |               |               | TOTAL          |                | Variación     |            |
|----------------|--------------------|----------------|---------------|---------------|---------------------|----------------|---------------|---------------|----------------|----------------|---------------|------------|
|                | AIRE               |                | TIERRA        |               | PUERTOS DE CRUCEROS |                | OTROS PUERTOS |               | 2009           | 2010           | Absoluta      | Relativa   |
|                | 2009               | 2010           | 2009          | 2010          | 2009                | 2010           | 2009          | 2010          |                |                |               |            |
| <b>TOTAL</b>   | <b>376,009</b>     | <b>398,503</b> | <b>42,992</b> | <b>49,873</b> | <b>177,860</b>      | <b>172,615</b> | <b>25,808</b> | <b>28,266</b> | <b>622,669</b> | <b>649,257</b> | <b>26,588</b> | <b>4.3</b> |
| <b>Enero</b>   | 103,771            | 107,264        | 13,304        | 15,687        | 48,472              | 51,223         | 7,884         | 8,863         | 173,431        | 183,037        | 9,606         | 5.5        |
| <b>Febrero</b> | 92,830             | 92,849         | 9,007         | 10,756        | 41,926              | 45,001         | 5,413         | 6,839         | 149,176        | 155,445        | 6,269         | 4.2        |
| <b>Marzo</b>   | 96,962             | 109,837        | 9,535         | 13,566        | 47,862              | 40,735         | 6,158         | 6,260         | 160,517        | 170,398        | 9,881         | 6.2        |
| <b>Abril</b>   | 82,446             | 88,553         | 11,146        | 9,864         | 39,600              | 35,656         | 6,353         | 6,304         | 139,545        | 140,377        | 832           | 0.6        |

04/21/2010

Cifras Preliminares.

NOTA: A partir del 2009, se está incluyendo otros puertos por mes, y se corrigieron las cifras de 2008(14/1/2010).

Fuente: Tarjetas de Embarque y Desembarque distribuidas en los puertos de entrada y procesadas por la Dirección de Migración, Contraloría General, Autoridad Marítima y ATP.

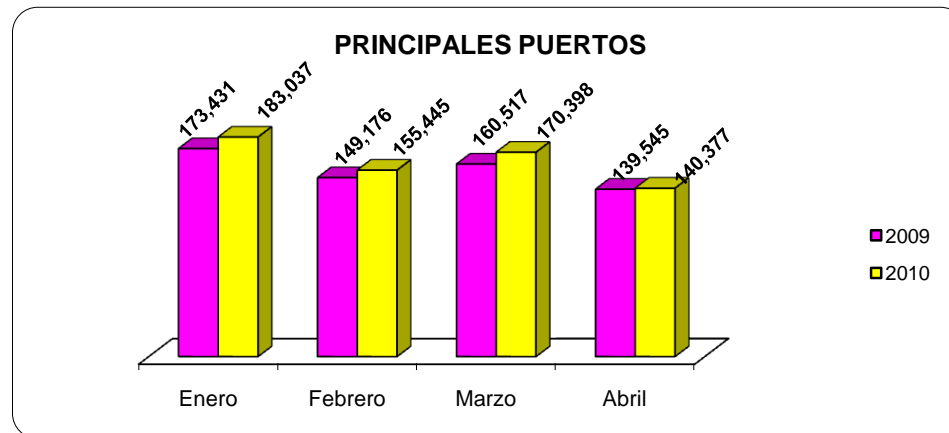

# AUTORIDAD DE TURISMO PANAMÁ

DIRECCIÓN DE MERCADEO  
Departamento de Estadística

TOTAL DE VISITANTES INGRESADOS A PANAMÁ, POR LOS PRINCIPALES  
PUERTOS DE ENTRADA, SEGÚN MES. AÑOS:2009-2010

| PUERTO DE ENTRADA                   | ABRIL          |                | VARIACIÓN     |            |
|-------------------------------------|----------------|----------------|---------------|------------|
|                                     | 2009           | 2010           | ABSOLUTA      | RELATIVA   |
| <b>TOTAL</b>                        | <b>139,545</b> | <b>140,377</b> | <b>832</b>    | <b>0.6</b> |
| Aeropuerto Internacional de Tocumen | 82,446         | 88,553         | 6,107         | 7.4        |
| Frontera de Paso Canoas             | 11,146         | 9,864          | -1,282        | -11.5      |
| Puertos de Cruceros                 | 39,600         | 35,656         | -3,944        | -10.0      |
| Otros Puertos                       | 6,353          | 6,304          | -49           | -0.8       |
|                                     | ENERO A ABRIL  |                | VARIACIÓN     |            |
|                                     | 2009           | 2010           | ABSOLUTA      | RELATIVA   |
| <b>TOTAL</b>                        | <b>622,669</b> | <b>649,257</b> | <b>26,588</b> | <b>4.3</b> |
| Aeropuerto Internacional de Tocumen | 376,009        | 398,503        | 22,494        | 6.0        |
| Frontera de Paso Canoas             | 42,992         | 49,873         | 6,881         | 16.0       |
| Puertos de Cruceros                 | 177,860        | 172,615        | -5,245        | -2.9       |
| Otros Puertos                       | 25,808         | 28,266         | 2,458         | 9.5        |

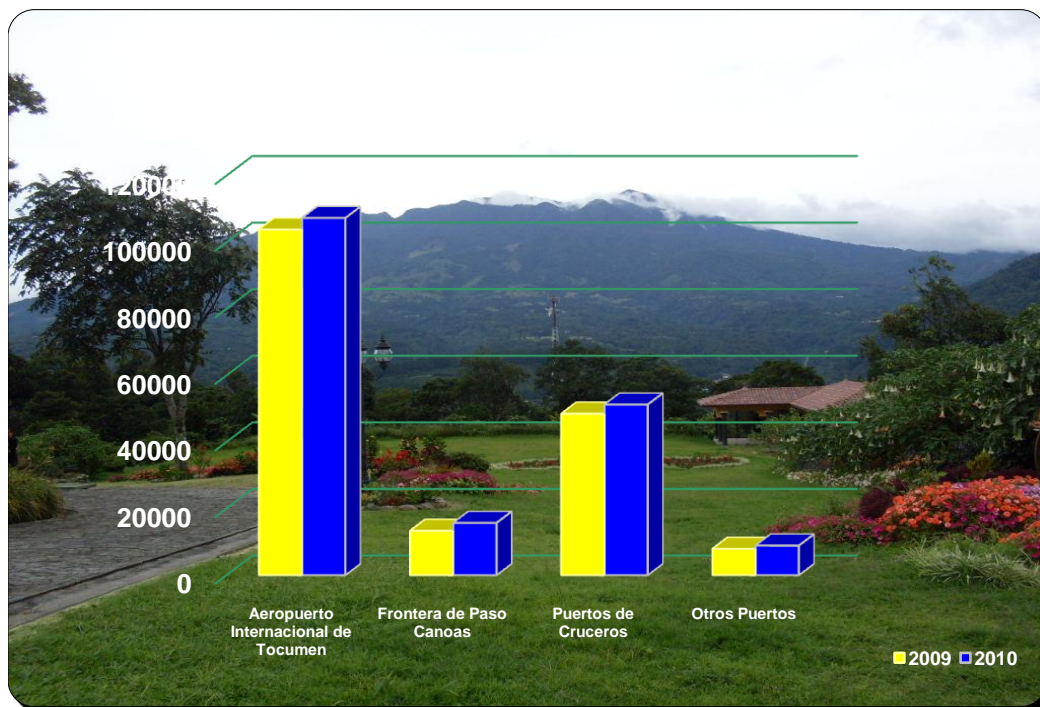

Cifras Preliminares

NOTA: A partir del 2009, se está incluyendo otros puertos por mes.

Fuente: Tarjetas de Embarque y Desembarque distribuidas en los puertos de entrada y procesadas por la Dirección de Migración, Contraloría General, Autoridad Marítima y ATP.

04/09/2010



**AUTORIDAD DE TURISMO DE PANAMA**  
DIRECCIÓN DE MERCADEO  
DEPARTAMENTO DE ESTADISTICA

INGRESO DE VISITANTES POR EL AEROPUERTO INTERNACIONAL, SEGÚN DOMICILIO PERMANENTE.

| DOMICILIO PERMANENTE                          | PARTICIPACIÓN PORCENTUAL POR REGION | PARTICIPACIÓN PORCENTUAL POR EL TOTAL | IDIOMA                    | TOTAL          | MESES          |               |                |               |
|---|-------------------------------------|---------------------------------------|---------------------------|----------------|----------------|---------------|----------------|---------------|
|   |                                     |                                       |                           |                | ENERO          | FEBRERO       | MARZO          | ABRIL         |
| <b>TOTAL</b>                                  | <b>100.00</b>                       |                                       |                           | <b>398,503</b> | <b>107,264</b> | <b>92,849</b> | <b>109,837</b> | <b>88,553</b> |
| <b>AMÉRICA DEL NORTE</b>                      | <b>33.44</b>                        | <b>33.44</b>                          |                           | <b>133,272</b> | <b>33,055</b>  | <b>33,131</b> | <b>38,533</b>  | <b>28,553</b> |
| CANADA  | 18.2                                | 6.07                                  | FRANCÉS/INGLÉS            | 24,199         | 6,999          | 7,150         | 6,280          | 3,770         |
| ESTADOS UNIDOS DE AMERICA                     | 68.7                                | 22.98                                 | INGLÉS                    | 91,591         | 22,052         | 22,638        | 26,502         | 20,399        |
| MEXICO  | 13.1                                | 4.39                                  | ESPAÑOL                   | 17,482         | 4,004          | 3,343         | 5,751          | 4,384         |
| SAN PEDRO Y MIGUELÓN(FRANCIA)                 | 0.0                                 | 0.00                                  | INGLÉS                    | 0              | 0              | 0             | 0              | 0             |
| <b>AMÉRICA CENTRAL</b>                        | <b>9.51</b>                         | <b>9.51</b>                           |                           | <b>37,914</b>  | <b>10,105</b>  | <b>7,971</b>  | <b>10,227</b>  | <b>9,611</b>  |
| BELICE  | 1.0                                 | 0.10                                  | INGLÉS                    | 395            | 58             | 77            | 105            | 155           |
| COSTA RICA                                    | 37.0                                | 3.52                                  | ESPAÑOL                   | 14,038         | 4,195          | 2,947         | 3,612          | 3,284         |
| EL SALVADOR                                   | 15.2                                | 1.45                                  | ESPAÑOL                   | 5,765          | 1,452          | 1,101         | 1,550          | 1,662         |
| GUATEMALA                                     | 25.4                                | 2.41                                  | ESPAÑOL                   | 9,612          | 2,458          | 2,063         | 2,929          | 2,162         |
| HONDURAS                                      | 10.7                                | 1.02                                  | ESPAÑOL                   | 4,068          | 1,005          | 845           | 1,070          | 1,148         |
| NICARAGUA                                     | 10.6                                | 1.01                                  | ESPAÑOL                   | 4,036          | 937            | 938           | 961            | 1,200         |
| <b>ANTILLA</b>                                | <b>2.50</b>                         | <b>2.50</b>                           |                           | <b>9,947</b>   | <b>2,476</b>   | <b>2,110</b>  | <b>2,918</b>   | <b>2,443</b>  |
| ANTIGUA Y BARBUDA                             | 0.4                                 | 0.01                                  | INGLÉS                    | 40             | 11             | 4             | 10             | 15            |
| ARUBA   | 0.2                                 | 0.01                                  | INGLÉS                    | 23             | 8              | 2             | 5              | 8             |
| BAHAMAS                                       | 1.2                                 | 0.03                                  | INGLÉS                    | 121            | 28             | 21            | 47             | 25            |
| BARBADOS                                      | 1.7                                 | 0.04                                  | INGLÉS                    | 166            | 51             | 22            | 43             | 50            |
| BERMUDAS (COL. BRITANICAS)                    | 0.6                                 | 0.02                                  | INGLÉS                    | 60             | 20             | 11            | 12             | 17            |
| CUBA  | 17.5                                | 0.44                                  | ESPAÑOL                   | 1,740          | 525            | 387           | 459            | 369           |
| CURAZAO                                       | 0.2                                 | 0.00                                  | HOLANDÉS                  | 15             | 5              | 5             | 1              | 4             |
| DOMINICA                                      | 0.5                                 | 0.01                                  | ESPAÑOL                   | 46             | 12             | 9             | 14             | 11            |
| DEPENDENCIAS BRITANICAS                       | 0.1                                 | 0.00                                  | INGLÉS/ESPAÑOL/HAITIANO   | 14             | 14             | 0             | 0              | 0             |
| DEPENDENCIAS FRANCES                          | 0.0                                 | 0.00                                  | INGLÉS/FRANCÉS            | 2              | 2              | 0             | 0              | 0             |
| GRANADA                                       | 0.5                                 | 0.01                                  | INGLÉS                    | 45             | 8              | 11            | 18             | 8             |
| GUADALUPE(ISLAS DE LAS ANTILLAS)              |                                     |                                       |                           |                |                |               |                |               |
| FRANCIA                                       | 0.0                                 | 0.00                                  | FRANCÉS                   | 0              | 0              | 0             | 0              | 0             |
| HAITI   | 8.0                                 | 0.20                                  | HAITIANO/FRANCÉS          | 791            | 211            | 88            | 262            | 230           |
| ISLAS CAYMAN (R.UNIDO)                        | 0.1                                 | 0.00                                  | INGLÉS                    | 9              | 0              | 3             | 6              | 0             |
| ISLAS VIRGENES (E.U.A)                        | 0.0                                 | 0.00                                  | INGLÉS                    | 0              | 0              | 0             | 0              | 0             |
| ISLAS VIRGENES (R. UNIDO)                     | 0.0                                 | 0.00                                  | INGLÉS                    | 3              | 0              | 0             | 3              | 0             |
| JAMAICA                                       | 10.1                                | 0.25                                  | INGLÉS                    | 1,003          | 185            | 231           | 294            | 293           |
| MARTINICA (DEP. FRANCESA)                     | 0.0                                 | 0.00                                  | FRANCÉS                   | 0              | 0              | 0             | 0              | 0             |
| PUERTO RICO                                   | 3.2                                 | 0.08                                  | ESPAÑOL/INGLÉS            | 315            | 57             | 75            | 90             | 93            |
| REPUBLICA DOMINICANA                          | 44.1                                | 1.10                                  | ESPAÑOL                   | 4,391          | 1,058          | 1,026         | 1,318          | 989           |
| SAINT. KITTS AND NEVIS(SAN CRISTOBAL Y NEVIS) | 0.1                                 | 0.00                                  | INGLÉS                    | 14             | 0              | 4             | 6              | 4             |
| SAN VICENTE Y LAS GRANADINAS                  | 0.7                                 | 0.02                                  | INGLÉS                    | 68             | 15             | 10            | 29             | 14            |
| SANTA LUCIA                                   | 0.3                                 | 0.01                                  | INGLÉS                    | 34             | 15             | 8             | 6              | 5             |
| TRINIDAD Y TOBAGO                             | 10.1                                | 0.25                                  | INGLÉS/ESPAÑOL            | 1,001          | 251            | 186           | 269            | 295           |
| TURCOS Y CAICOS (R. UNIDO)                    | 0.5                                 | 0.01                                  | INGLÉS                    | 46             | 0              | 7             | 26             | 13            |
| <b>AMERICA DEL SUR</b>                        | <b>40.46</b>                        | <b>40.46</b>                          |                           | <b>161,239</b> | <b>46,271</b>  | <b>35,528</b> | <b>43,288</b>  | <b>36,152</b> |
| ARGENTINA                                     | 11.1                                | 4.48                                  | ESPAÑOL                   | 17,868         | 5,210          | 4,525         | 4,188          | 3,945         |
| BOLIVIA                                       | 1.4                                 | 0.57                                  | ESPAÑOL                   | 2,270          | 874            | 427           | 602            | 367           |
| BRASIL  | 7.1                                 | 2.86                                  | PORTUGUÉS                 | 11,382         | 3,710          | 2,945         | 2,315          | 2,412         |
| CHILE   | 3.9                                 | 1.57                                  | ESPAÑOL                   | 6,252          | 1,727          | 2,352         | 1,064          | 1,109         |
| COLOMBIA                                      | 42.1                                | 17.04                                 | ESPAÑOL                   | 67,891         | 21,003         | 12,932        | 19,489         | 14,467        |
| ECUADOR                                       | 5.9                                 | 2.38                                  | ESPAÑOL                   | 9,501          | 1,666          | 2,206         | 2,790          | 2,839         |
| GUAYANA FRANCESA                              | 0.0                                 | 0.00                                  | FRANCÉS                   | 12             | 3              | 1             | 5              | 3             |
| GUYANA  | 0.2                                 | 0.07                                  | INGLÉS/LEGUAS DE LA INDIA | 273            | 84             | 62            | 72             | 55            |
| PARAGUAY                                      | 0.2                                 | 0.08                                  | ESPAÑOL                   | 315            | 80             | 74            | 99             | 62            |
| PERU  | 3.1                                 | 1.25                                  | ESPAÑOL                   | 5,001          | 1,358          | 1,189         | 1,399          | 1,055         |
| SURINAM                                       | 0.0                                 | 0.01                                  | HOLANDES                  | 59             | 13             | 14            | 17             | 15            |
| URUGUAY                                       | 2.5                                 | 1.01                                  | ESPAÑOL                   | 4,042          | 942            | 1,040         | 989            | 1,071         |
| VENEZUELA                                     | 22.6                                | 9.13                                  | ESPAÑOL                   | 36,373         | 9,601          | 7,761         | 10,259         | 8,752         |
| <b>EUROPA</b>                                 | <b>11.07</b>                        | <b>11.07</b>                          |                           | <b>44,097</b>  | <b>12,270</b>  | <b>11,217</b> | <b>11,376</b>  | <b>9,234</b>  |
| ALBANIA                                       | 0.02                                | 0.00                                  | ALBANÉS                   | 11             | 2              | 6             | 3              | 0             |
| ANDORRA                                       | 0.13                                | 0.01                                  | CATALÁN                   | 56             | 12             | 20            | 12             | 12            |
| ANTILLAS NEERLANDESAS(PAISES BAJOS)           | 0.01                                | 0.00                                  | NEERLANDES, PAPIAMENTO/IN | 4              | 0              | 3             | 1              | 0             |
| ARMENIA                                       | 0.01                                | 0.00                                  | ARMENIO                   | 6              | 2              | 2             | 2              | 0             |
| AUSTRIA                                       | 1.20                                | 0.13                                  | ALEMÁN                    | 529            | 150            | 145           | 137            | 97            |
| BELGICA                                       | 2.58                                | 0.29                                  | NEERLANDES, FRANCÉS, ALE  | 1,138          | 300            | 218           | 353            | 267           |
| BIELORRUSIA                                   | 0.04                                | 0.00                                  | BIELORRUSO/RUSO           | 17             | 1              | 7             | 7              | 2             |
| BOSNIA Y HERZEGOVINA                          | 0.00                                | 0.00                                  | BOSNIO, CROATA Y SERBIO   | 2              | 2              | 0             | 0              | 0             |
| BULGARIA                                      | 0.23                                | 0.03                                  | BULGARO                   | 100            | 31             | 23            | 31             | 15            |
| CROACIA                                       | 0.05                                | 0.01                                  |                           | 20             | 20             | 0             | 0              | 0             |
| CHIPRE  | 0.03                                | 0.00                                  | GRIEGO Y TURCO            | 12             | 1              | 3             | 3              | 5             |
| CHECOSLOVAQUIA                                | 0.10                                | 0.01                                  |                           | 42             | 42             | 0             | 0              | 0             |
| DINAMARCA                                     | 1.53                                | 0.17                                  | DANÉS                     | 675            | 208            | 158           | 179            | 130           |
| ESCOCIA                                       | 0.00                                | 0.00                                  | ESCOCES, GAELICO,INGLES   | 1              | 0              | 1             | 0              | 0             |
| ESPAÑA  | 22.51                               | 2.49                                  | ESPAÑOL                   | 9,927          | 2,589          | 2,384         | 2,684          | 2,270         |
| ESTONIA                                       | 0.20                                | 0.02                                  | ESTONIO, RUSO             | 87             | 24             | 34            | 23             | 6             |
| FEDERACION RUSA                               | 2.09                                | 0.23                                  | RUSO                      | 921            | 288            | 189           | 198            | 246           |
| FINLANDIA                                     | 3.39                                | 0.38                                  | FINES, SUECO              | 1,495          | 587            | 560           | 289            | 59            |
| FRANCIA                                       | 10.61                               | 1.17                                  | FRANCÉS                   | 4,678          | 1,176          | 1,470         | 1,105          | 927           |
| GRECIA  | 0.84                                | 0.09                                  | GRIEGO                    | 372            | 151            | 68            | 95             | 58            |
| HOLANDA (PAISES BAJOS) AMSTERDAM              | 8.16                                | 0.90                                  | HOLANDES                  | 3,598          | 926            | 817           | 771            | 1,084         |
| HUNGRIA                                       | 0.34                                | 0.04                                  | HUNGARO                   | 149            | 40             | 41            | 45             | 23            |
| ISLANDIA                                      | 0.09                                | 0.01                                  | ISLANDÉS                  | 40             | 5              | 11            | 18             | 6             |
| ISLA BOUVET (Noruega)                         | 0.00                                | 0.00                                  | NORUEGO                   | 0              | 0              | 0             | 0              | 0             |
| ITALIA  | 12.22                               | 1.35                                  | ITALIANO                  | 5,389          | 1,581          | 1,297         | 1,411          | 1,100         |
| LETONIA                                       | 0.21                                | 0.02                                  | LETON                     | 94             | 29             | 21            | 19             | 25            |
| LIECHTENSTEIN                                 | 0.03                                | 0.00                                  | ALEMÁN                    | 14             | 2              | 5             | 2              | 5             |
| LITUANIA                                      | 0.14                                | 0.02                                  | LITUANO, RUSO             | 60             | 15             | 15            | 17             | 13            |
| LUXEMBURGO                                    | 0.04                                | 0.00                                  | LUXEMBURGUES, FRANCÉS, A  | 17             | 4              | 2             | 4              | 7             |
| MACEDONIA,EX REPUBLICA YUGOLASVA DE           | 0.02                                | 0.00                                  | MACEDONIO, SERBOCROATA Y  | 8              | 2              | 2             | 2              | 2             |
| MALTA   | 0.03                                | 0.00                                  | MALTES E INGLÉS           | 15             | 3              | 5             | 4              | 3             |

|  |             |             |                                  |               |              |              |              |              |
|--|-------------|-------------|----------------------------------|---------------|--------------|--------------|--------------|--------------|
| MOLDAVIA                                       | 0.01        | 0.00        | MOLDAVO                          | 6             | 2            | 1            | 2            | 1            |
| MONACO   | 0.00        | 0.00        | MONEGASCO Y FRANCÉS              | 2             | 0            | 2            | 0            | 0            |
| NORUEGA  | 1.29        | 0.14        | NORUEGO Y SAMI                   | 569           | 146          | 149          | 174          | 100          |
| POLONIA  | 0.95        | 0.11        | POLACO                           | 419           | 112          | 129          | 92           | 86           |
| PORTUGAL                                       | 1.62        | 0.18        | PORTUGUÉS                        | 715           | 208          | 122          | 213          | 172          |
| REINO UNIDO                                    | 9.75        | 1.08        | INGLÉS                           | 4,298         | 1,158        | 1,207        | 1,023        | 910          |
| REP.FEDERAL DE YUGOSLAVIA(SERBIA Y MONTENEGRO) | 0.01        | 0.00        | SERBIO, ALBANÉS Y HUNGARO        | 5             | 0            | 2            | 2            | 1            |
| REPUBLICA CHECA                                | 0.40        | 0.04        | CHECO                            | 177           | 0            | 43           | 99           | 35           |
| REPUBLICA DE BOSNIA-HERZEGOVINA                | 0.01        | 0.00        | BOSNIO, CROATA Y SERBIO          | 4             | 0            | 1            | 2            | 1            |
| REPUBLICA DE CROACIA                           | 0.19        | 0.02        | CROATA                           | 82            | 0            | 30           | 27           | 25           |
| REPUBLICA DE ESLOVENIA                         | 0.20        | 0.02        | ESLOVENO                         | 88            | 27           | 15           | 28           | 18           |
| REPUBLICA DE IRLANDA                           | 0.91        | 0.10        | IRLANDES E INGLÉS                | 402           | 111          | 86           | 120          | 85           |
| REPUBLICA ESLOVAQUIA                           | 0.12        | 0.01        | ESLOVACO                         | 51            | 13           | 9            | 21           | 8            |
| REPUBLICA FEDERAL DE ALEMANIA                  | 10.05       | 1.11        | ALEMÁN                           | 4,432         | 1,351        | 1,003        | 1,322        | 756          |
| RUMANIA  | 0.46        | 0.05        | RUMANO                           | 205           | 51           | 46           | 74           | 34           |
| SAN MARINO                                     | 0.00        | 0.00        | ITALIANO                         | 0             | 0            | 0            | 0            | 0            |
| SUECIA   | 2.74        | 0.30        | SUECO                            | 1,209         | 351          | 388          | 276          | 194          |
| SUIZA  | 3.38        | 0.37        | ALEMÁN, FRANCÉS, ITALIANO        | 1,490         | 416          | 382          | 339          | 353          |
| UCRANIA  | 1.05        | 0.12        | UCRANIANO                        | 463           | 131          | 95           | 147          | 90           |
| VATICANO                                       | 0.01        | 0.00        | ITALIANO Y LATIN                 | 3             | 0            | 0            | 0            | 3            |
| <b>ASIA</b>                                    | <b>2.65</b> | <b>2.65</b> |                                  | <b>10,542</b> | <b>2,661</b> | <b>2,525</b> | <b>3,143</b> | <b>2,213</b> |
| AFGANISTAN                                     | 2.65        | 0.00        |                                  | 1             | 0            | 0            | 1            | 0            |
| ARABIA SAUDI                                   | 0.09        | 0.00        | ÁRABE                            | 10            | 2            | 3            | 4            | 1            |
| AZERBAIYAN                                     | 0.02        | 0.00        | AZERI/RUSO                       | 2             | 0            | 1            | 0            | 1            |
| BAHREIN(MANAMA)                                | 0.01        | 0.00        | ÁRABE                            | 1             | 0            | 0            | 0            | 1            |
| BANGLADESH                                     | 0.10        | 0.00        | BENGALI                          | 11            | 1            | 3            | 1            | 6            |
| BRUNEI   | 0.00        | 0.00        | MALAYO                           | 0             | 0            | 0            | 0            | 0            |
| BHUTAN   | 0.00        | 0.00        | DZONGKHA                         | 0             | 0            | 0            | 0            | 0            |
| EMIRATOS ARABES UNIDOS                         | 0.02        | 0.00        | ÁRABE                            | 2             | 1            | 0            | 1            | 0            |
| CAMBOYA(CAMBODIA)                              | 0.00        | 0.00        | JEMERIO                          | 0             | 0            | 0            | 0            | 0            |
| FILIPINAS                                      | 8.47        | 0.22        | FILIPINO(TAGALO) E INGLÉS        | 893           | 220          | 196          | 266          | 211          |
| GEORGIA  | 0.49        | 0.01        | GEORGIANO                        | 52            | 8            | 11           | 28           | 5            |
| HONG KONG                                      | 0.09        | 0.00        | CHINO E INGLÉS                   | 10            | 4            | 1            | 3            | 2            |
| INDIA  | 12.95       | 0.34        | HINDI, INGLÉS Y OTROS 21 IDIOMAS | 1,365         | 372          | 397          | 384          | 212          |
| INDONESIA                                      | 1.15        | 0.03        | INDONESIO, HOLANDÉS              | 121           | 31           | 26           | 35           | 29           |
| IRAK   | 0.02        | 0.00        | ÁRABE Y KURDO                    | 2             | 1            | 1            | 0            | 0            |
| IRAN   | 0.12        | 0.00        | PERSA                            | 13            | 4            | 1            | 4            | 4            |
| ISRAEL   | 25.24       | 0.67        | HEBREO Y ÁRABE                   | 2,661         | 728          | 571          | 731          | 631          |
| JAPON  | 12.61       | 0.33        | JAPONÉS                          | 1,329         | 341          | 332          | 390          | 266          |
| JORDANIA                                       | 0.24        | 0.01        | ÁRABE                            | 25            | 5            | 7            | 7            | 6            |
| KAZAJASTAN                                     | 0.03        | 0.00        | KASAJO/RUSO                      | 15            | 5            | 2            | 4            | 4            |
| KUWAIT   | 0.01        | 0.00        | ÁRABE                            | 1             | 0            | 1            | 0            | 0            |
| KIRGUIZISTAN                                   | 0.02        | 0.00        | KIGUIS/RUSO                      | 2             | 1            | 0            | 0            | 1            |
| LIBANO   | 0.72        | 0.02        | ÁRABE Y FRANCÉS                  | 76            | 18           | 19           | 23           | 16           |
| LAOS REPUBLICA POPULAR DEMOCRATICA             | 0.01        | 0.00        |                                  | 1             | 0            | 1            | 0            | 0            |
| MADAGASCAR(REPUBLICA DE MALGACHE)              | 0.01        | 0.00        | MALGACHE, FRANCÉS E INGLÉS       | 1             | 1            | 0            | 0            | 0            |
| MACAO (REP.POPULAR DE CHINA)                   | 0.01        | 0.00        | CHINO Y PORTUGUÉS                | 1             | 0            | 0            | 0            | 1            |
| MALASIA  | 0.69        | 0.02        | MALAYO                           | 73            | 23           | 3            | 35           | 12           |
| MALDIVAS (REP. DE )                            | 0.05        | 0.00        | MALDIVO                          | 5             | 4            | 0            | 1            | 0            |
| MYANMAR  | 0.09        | 0.00        | BIRMANO                          | 10            | 10           | 0            | 0            | 0            |
| MONGOLIA                                       | 0.01        | 0.00        | MONGOL                           | 1             | 0            | 0            | 0            | 1            |
| NEPAL  | 0.02        | 0.00        | NEPALI                           | 2             | 0            | 1            | 1            | 0            |
| OMAN   | 0.03        | 0.00        | ÁRABE                            | 3             | 2            | 0            | 0            | 1            |
| PAKISTAN                                       | 0.19        | 0.01        | URDU E INGLÉS                    | 20            | 5            | 9            | 2            | 4            |
| PALESTINA                                      | 0.17        | 0.00        | ÁRABE                            | 18            | 6            | 2            | 9            | 1            |
| QATAR  |             |             |                                  | 2             |              | 2            | 0            | 0            |
| REP. DEMO/POPU/COREA DEL NORTE                 | 0.14        | 0.00        | COREANO                          | 15            | 0            | 6            | 7            | 2            |
| REPUBLICA DE COREA ( SUR )                     | 10.22       | 0.27        | COREANO                          | 1,077         | 326          | 237          | 285          | 229          |
| REPUBLICA POPULAR DE CHINA                     | 16.60       | 0.44        | CHINO                            | 1,750         | 380          | 430          | 591          | 349          |
| SEYCHELLES                                     | 0.02        | 0.00        | CRIOLLO SEYCHELENSE, FRANCÉS     | 2             | 0            | 0            | 1            | 1            |
| SINGAPUR                                       | 0.92        | 0.02        | INGLÉS, MALAYO, DIALECTOS        | 97            | 34           | 14           | 24           | 25           |
| SIRIA  | 0.09        | 0.00        | ÁRABE                            | 9             | 3            | 2            | 4            | 0            |
| SRI LANKA                                      | 0.28        | 0.01        | CINGALES Y TAMIL                 | 30            | 9            | 6            | 10           | 5            |
| TAILANDIA                                      | 0.38        | 0.01        | TAILANDÉS                        | 40            | 6            | 17           | 12           | 5            |
| TAIWAN   | 5.07        | 0.13        | TAIWANÉS                         | 534           | 81           | 167          | 185          | 101          |
| TAYIKISTAN                                     | 0.00        | 0.00        | TURCOMANO Y RUSO                 | 0             | 0            | 0            | 0            | 0            |
| TURKEMENISTAN                                  | 0.00        | 0.00        | TURCO Y ARABE                    | 0             | 0            | 0            | 0            | 0            |
| TURQUIA  | 1.33        | 0.04        | ÁRABE                            | 140           | 16           | 28           | 44           | 52           |
| UNION DE MYANMAR(Antes Birmania)               | 0.57        | 0.02        | BIRMANO                          | 60            | 0            | 25           | 26           | 9            |
| UZBEKISTAN                                     | 0.00        | 0.00        | USBEKO Y RUSO                    | 0             | 0            | 0            | 0            | 0            |
| VIETNAM  | 0.56        | 0.01        | VIETNAMICO                       | 59            | 13           | 3            | 24           | 19           |
| YEMEN REP. ARABE DEL                           | 0.00        | 0.00        | ÁRABE                            | 0             | 0            | 0            | 0            | 0            |
| <b>AFRICA</b>                                  | <b>0.09</b> | <b>0.09</b> |                                  | <b>374</b>    | <b>108</b>   | <b>101</b>   | <b>85</b>    | <b>80</b>    |
| ANGOLA   | 15.8        | 0.01        | PORTUGUÉS Y LENGUAS REGIONALES   | 59            | 8            | 26           | 12           | 13           |
| ARGELIA  | 1.1         | 0.00        | ÁRABE Y BEREBER                  | 4             | 2            | 1            | 0            | 1            |
| BENIN  | 1.1         | 0.00        | FRANCÉS                          | 4             | 1            | 0            | 1            | 2            |
| BOTSWANA                                       | 0.0         | 0.00        | INGLÉS/SETSUANA                  | 0             | 0            | 0            | 0            | 0            |
| BURINDI  | 0.3         | 0.00        | KIRUNDI/FRANCÉS                  | 1             | 1            | 0            | 0            | 0            |
| BURKINA FASO                                   | 0.5         | 0.00        | FRANCÉS                          | 2             | 1            | 1            | 0            | 0            |
| CABO VERDE (ISLA)                              | 0.8         | 0.00        | PORTUGUÉS                        | 3             | 0            | 0            | 2            | 1            |
| CAMERUN  | 0.5         | 0.00        | FRANCÉS E INGLÉS                 | 2             | 0            | 0            | 2            | 0            |
| COMORES  | 0.3         | 0.00        | FRANCÉS, ÁRABE Y SUAJILI         | 1             | 0            | 1            | 0            | 0            |
| CHAD   | 0.3         | 0.00        |                                  | 1             | 0            | 0            | 1            | 0            |
| DJIBOUTI                                       | 0.3         | 0.00        | ÁRABE/FRANCÉS                    | 1             | 0            | 0            | 1            | 0            |
| DEPENDENCIA PORTUGUEZA                         | 0.5         | 0.00        | PORTUGUÉS                        | 2             | 2            | 0            | 0            | 0            |
| EGIPTO   | 8.8         | 0.01        | ÁRABE                            | 33            | 8            | 6            | 8            | 11           |
| ERITREA  | 0.0         | 0.00        | TIIGRIÑA, ÁRABE                  | 0             | 0            | 0            | 0            | 0            |
| ETIOPIA  | 1.1         | 0.00        | AMÁRICO                          | 4             | 1            | 1            | 0            | 2            |
| GABON  | 0.5         | 0.00        | FRANCÉS                          | 2             | 0            | 1            | 0            | 1            |
| GAMBIA   | 0.3         | 0.00        | INGLÉS                           | 1             | 1            | 0            | 0            | 0            |
| GHANA  | 4.0         | 0.00        | INGLÉS                           | 15            | 7            | 1            | 5            | 2            |
| GUINEA   | 0.5         | 0.00        | FRANCÉS                          | 2             | 0            | 0            | 1            | 1            |
| ISLAS DE LA REUNION (FRANCIA)                  | 0.3         | 0.00        | FRANCÉS Y CRIOLLA REUNIONESA     | 1             | 0            | 0            | 0            | 1            |
| KENIA  | 4.5         | 0.00        | SWAHILI / INGLÉS                 | 17            | 9            | 3            | 2            | 3            |
| LESOTHO  | 0.0         | 0.00        | SESOTHO E INGLÉS                 | 0             | 0            | 0            | 0            | 0            |
| LIBERIA  | 0.8         | 0.00        | INGLÉS                           | 3             | 1            | 0            | 1            | 1            |
| LIBIA  | 1.6         | 0.00        | ÁRABE                            | 6             | 3            | 2            | 1            | 0            |
| MALAWI   | 0.0         | 0.00        | INGLÉS/CHICHEWA                  | 0             | 0            | 0            | 0            | 0            |
| MALI   | 0.8         | 0.00        | FRANCÉS Y BAMBARA                | 3             | 0            | 1            | 2            | 0            |
| MARRUECOS                                      | 6.4         | 0.01        | ÁRABE                            | 24            | 13           | 2            | 7            | 2            |

|                                   |             |             |                             |              |            |            |            |            |
|-----------------------------------|-------------|-------------|-----------------------------|--------------|------------|------------|------------|------------|
| MAURICIO                          | 0.5         | 0.00        | INGLÉS, FRANCÉS Y MAURICIA  | 2            | 0          | 1          | 1          | 0          |
| MAURITANIA                        | 0.0         | 0.00        | INGLÉS/FRANCÉS              | 0            | 0          | 0          | 0          | 0          |
| MOZAMBIQUE                        | 0.5         | 0.00        | PORTUGUÉS                   | 2            | 0          | 0          | 0          | 2          |
| NAMIBIA                           | 0.0         | 0.00        | INGLÉS, AFRIKAANS Y ALEMÁN  | 0            | 0          | 0          | 0          | 0          |
| NIGERIA                           | 4.0         | 0.00        | INGLÉS Y LENGUAS REGIONAL   | 15           | 4          | 3          | 4          | 4          |
| NIGER                             | 1.1         | 0.00        | FRANCÉS                     | 4            | 3          | 1          | 0          | 0          |
| REPUBLICA DEL CONGO               | 2.9         | 0.00        | FRANCÉS, LINGALA Y KITUBA   | 11           | 5          | 3          | 2          | 1          |
| REPUBLICA DEMOCRÁTICA DEL CONGO   | 1.1         | 0.00        | FRANCÉS/KIKONGO             | 4            | 0          | 4          | 0          | 0          |
| REPUBLICA CENTROAMERICANA         | 0.3         | 0.00        |                             | 1            | 0          | 1          | 0          | 0          |
| SAHARA OCCIDENTAL(MARRUECOS)      | 0.3         | 0.00        |                             | 1            | 0          | 0          | 1          | 0          |
| SANTA ELENA(R.UNIDO)              | 0.0         | 0.00        | INGLÉS                      | 0            | 0          | 0          | 0          | 0          |
| SANTO TOME Y PRINCIPE             | 0.0         | 0.00        | PORTUGUÉS                   | 0            | 0          | 0          | 0          | 0          |
| SENEGAL                           | 2.4         | 0.00        | FRANCÉS                     | 9            | 1          | 0          | 1          | 7          |
| SUDAFRICA REP. DE                 | 29.7        | 0.03        | INGLES Y LENGUAS REGIONAL   | 111          | 31         | 35         | 24         | 21         |
| SUDAN                             | 0.5         | 0.00        | ÁRABE E INGLÉS              | 2            | 2          | 0          | 0          | 0          |
| SWAZILANDIA                       | 0.5         | 0.00        | SUAZI/INGLÉS                | 2            | 1          | 0          | 1          | 0          |
| SIERRA LEONA                      | 0.8         | 0.00        |                             | 3            | 0          | 1          | 1          | 1          |
| TANZANIA                          | 0.5         | 0.00        | SUAJILLI / INGLÉS           | 2            | 0          | 0          | 2          | 0          |
| TOGO                              | 0.0         | 0.00        | FRANCÉS                     | 0            | 0          | 0          | 0          | 0          |
| TUNEZ (TUNICIA)                   | 1.1         | 0.00        | ÁRABE Y FRANCÉS             | 4            | 1          | 1          | 1          | 1          |
| UGANDA                            | 2.1         | 0.00        | INGLÉS Y SUAJILLI           | 8            | 2          | 4          | 1          | 1          |
| ZAMBIA                            | 0.3         | 0.00        | INGLÉS                      | 1            | 0          | 0          | 0          | 1          |
| ZIMBABWE                          | 0.3         | 0.00        | INGLÉS, SHONA Y NDEBELE     | 1            | 0          | 1          | 0          | 0          |
| <b>OCEANIA</b>                    | <b>0.28</b> | <b>0.28</b> |                             | <b>1,118</b> | <b>318</b> | <b>266</b> | <b>267</b> | <b>267</b> |
| AUSTRALIA                         | 57.1        | 0.16        | INGLÉS                      | 638          | 0          | 215        | 214        | 209        |
| GUAM (E.U.A.)                     | 0.0         | 0.00        |                             | 0            | 0          | 0          | 0          | 0          |
| FIJI (FIDJI)                      | 0.0         | 0.00        | INGLÉS, FIYIANO E INDOSTÁNI | 0            | 0          | 0          | 0          | 0          |
| ISLAS COOK (NUEVA ZELANDA)        | 0.4         | 0.00        | INGLÉS Y RAROTONGANO        | 4            | 0          | 2          | 0          | 2          |
| ISLAS HEARD Y MCDONALD(AUSTRALIA) | 0.1         | 0.00        |                             | 1            | 0          | 0          | 1          | 0          |
| KIRIBATI                          | 0.1         | 0.00        | INGLÉS Y GILBERTÉS          | 1            | 0          | 1          | 0          | 0          |
| NUEVA CALEDONIA (FRANCIA)         | 0.2         | 0.00        |                             | 2            | 0          | 0          | 2          | 0          |
| NUEVA ZELANDA                     | 38.2        | 0.11        | INGLES Y MAORÍ              | 427          | 274        | 48         | 49         | 56         |
| PAPUA NUEVA GUINEA                | 0.0         | 0.00        | INGLÉS Y LEGUAS DE LA REGI  | 0            | 0          | 0          | 0          | 0          |
| SAMOA OCCIDENTAL                  | 0.1         | 0.00        | SAMOA E INGLÉS              | 1            | 0          | 0          | 1          | 0          |
| TUVALU                            | 0.0         | 0.00        |                             | 0            | 0          | 0          | 0          | 0          |
| OTROS                             | 3.9         | 0.01        |                             | 44           | 44         | 0          | 0          | 0          |

**AUTORIDAD DE TURISMO DE PANAMÁ**

Dirección de Mercadeo  
Departamento de Estadísticas

Información correspondiente al Porcentaje de Ocupación de los Hoteles de la Ciudad de Panamá, Según Mes: Años 2009-2010 (P)

| Clase                       | Mes          | Habitaciones Disponibles |                | Habitaciones Ocupadas |                | Personas Ingresadas |                | Total de Pernoctaciones |                | Porcentaje de Ocupación |              | D.M.E.     |            |
|-----------------------------|--------------|--------------------------|----------------|-----------------------|----------------|---------------------|----------------|-------------------------|----------------|-------------------------|--------------|------------|------------|
|                             |              | 2009                     | 2010           | 2009                  | 2010           | 2009                | 2010           | 2009                    | 2010           | 2009                    | 2010         | 2009       | 2010       |
| <b>Hoteles Grupo 1</b>      | Enero        | 114,514                  | 114,514        | 83,267                | 79,374         | 41,575              | 48,596         | 114,226                 | 121,457        | 72.71                   | 69.31        | 2.7        | 2.5        |
|                             | Febrero      | 103,432                  | 103,432        | 77,446                | 77,900         | 38,786              | 40,147         | 111,208                 | 119,825        | 74.88                   | 75.32        | 2.9        | 3.0        |
|                             | Marzo        | 114,514                  | 114,514        | 84,694                | 89,645         | 39,422              | 47,706         | 114,223                 | 136,789        | 73.96                   | 78.28        | 2.9        | 2.9        |
|                             | Abril        | 110,820                  | 110,820        | 71,442                | 84,760         | 36,913              | 44,063         | 104,582                 | 117,064        | 64.47                   | 76.48        | 2.8        | 2.7        |
|                             | <b>Total</b> | <b>443,280</b>           | <b>443,280</b> | <b>316,849</b>        | <b>331,679</b> | <b>156,696</b>      | <b>180,512</b> | <b>444,239</b>          | <b>495,135</b> | <b>71.48</b>            | <b>74.82</b> | <b>2.8</b> | <b>2.7</b> |
| <b>Hoteles Grupo 2</b>      | Enero        | 64,139                   | 64,666         | 31,288                | 31,044         | 28,697              | 28,589         | 71,025                  | 73,763         | 48.78                   | 48.01        | 2.5        | 2.6        |
|                             | Febrero      | 57,932                   | 58,408         | 28,158                | 28,910         | 25,613              | 28,799         | 66,936                  | 65,945         | 48.61                   | 49.50        | 2.6        | 2.3        |
|                             | Marzo        | 64,139                   | 64,666         | 32,159                | 33,107         | 29,592              | 30,951         | 73,659                  | 72,880         | 50.14                   | 51.20        | 2.5        | 2.4        |
|                             | Abril        | 62,070                   | 62,580         | 28,579                | 33,061         | 27,327              | 28,443         | 68,622                  | 71,974         | 46.04                   | 52.83        | 2.5        | 2.5        |
|                             | <b>Total</b> | <b>248,280</b>           | <b>250,320</b> | <b>120,184</b>        | <b>126,122</b> | <b>111,229</b>      | <b>116,782</b> | <b>280,242</b>          | <b>284,562</b> | <b>48.41</b>            | <b>50.38</b> | <b>2.5</b> | <b>2.4</b> |
| <b>Hoteles de la Ciudad</b> | Enero        | 178,653                  | 179,180        | 114,555               | 110,418        | 70,272              | 77,185         | 185,251                 | 195,220        | 64.12                   | 61.62        | 2.6        | 2.5        |
|                             | Febrero      | 161,364                  | 161,840        | 105,604               | 106,810        | 64,399              | 68,946         | 178,144                 | 185,770        | 65.44                   | 66.00        | 2.8        | 2.7        |
|                             | Marzo        | 178,653                  | 179,180        | 116,853               | 122,752        | 69,014              | 78,657         | 187,882                 | 209,669        | 65.41                   | 68.51        | 2.7        | 2.7        |
|                             | Abril        | 172,890                  | 173,400        | 100,021               | 117,821        | 64,240              | 72,506         | 173,204                 | 189,038        | 57.85                   | 67.95        | 2.7        | 2.6        |
|                             | <b>TOTAL</b> | <b>691,560</b>           | <b>693,600</b> | <b>437,033</b>        | <b>457,801</b> | <b>267,925</b>      | <b>297,294</b> | <b>724,481</b>          | <b>779,697</b> | <b>63.20</b>            | <b>66.00</b> | <b>2.7</b> | <b>2.6</b> |

06/07/2010

P: Cifras Preliminares.

D.M.E. Duración Media de Estancia

Fuente: **Hoteles de Grupo 1:** Se refiere a los hoteles con más de 100 habitaciones y/o servicios especiales.

Panamá Plaza Paitilla Inn, Riande Continental Ciudad, Ejecutivo, Granada, Riande Continental Aeropuerto, Caesar Park Miramar Intercontinental, Four Point Sheraton, Country Inn Suites, Camping Resort, Avalón, Bristol, Crown Plaza Panamá, Country Inn Amador, DeVille, Radisson Decapolis, Marriott Panamá, Courtyard By Marriott, Radisson Decapolis y Veneto.

Fuente: **Hoteles de Grupo 2:** Se refiere a los hoteles con menos de 100 habitaciones y/o servicios especiales.

Aramo, Europa, Roma, Gran Soloy, Bella Vista, Centroamericano, Tower House Suites, Milan, Costa Azul California, Veracruz, Costa Inn, Montreal, Marbella, Lisboa, Andino, Latino, Sevilla Suites Aparthotel Internacional, Los Arcos, Caribe, Crystal Suites, Vía España, Euro Hotel, Best Wester Las Huacas, y Río Janeiro. Acapulco, Caracas, Doral, Ideal y Riazor.